

Rekvirent : Hansen Huse
H.C. Ørstedsvvej 18
DK-6000 Kolding.

Udarbejdet d. : 07.02.2022
Sags nr. : 220200
Udarbejdet af: : Mikkel Bonnicksen
Kontrolleret af : Christian Orbesen
Fremsendt til : dbk@hansenhuse.dk

Holsted. Marsvænget 3 – Holsted.

Geoteknisk undersøgelse for opførelse af en enfamiliebolig.

Geoteknisk rapport no.1

Indholdsfortegnelse	side
1. INDLEDNING.	2
2. UNDERSØGELSER.	2
3. RESULTATER.	3
4. FUNDERINGSFORHOLD.	4
5. DIVERSE.	6

Bilag:

1.01.	Situationsplan
1.02. – 1.04.	Boreprofiler, B1-B3
1.05.	Principskitse sand-/gruspudefundering
A.	Signaturforklaring

1. INDLEDNING.

I forbindelse med planlægningen og/eller projekteringen af en enfamiliebolig uden kælder har Geosyd gennemført en orienterende, geoteknisk undersøgelse.

Med henvisning til Eurocode 7, Geoteknik, skal projektet, efter vor tolkning, behandles i geoteknisk kategori 2.

Nærværende undersøgelse kan danne grundlag for at projektet behandles i geoteknisk kategori 2.

2. UNDERSØGELSER.

2.1. Boringer - Markarbejder

For at give en orientering om jordbunds-, grundvands- og funderingsforholdene er der udført i alt 3 geotekniske boringer. Boringerne er udført som 6" snegleboringer med et hydraulisk boreværk. Placeringen af de udførte boringer fremgår af situationsskitsen på bilag 1.01.

Under borearbejdet er påtrufne laggrænser indmålt og prøver er udtaget pr. min. 0,50 m. Der er herudover udført en række styrkeforsøg og grundvandspejlinger. Borearbejdet er i øvrigt udført efter retningslinjerne jf. DGF-bulletin 14.

Koterne til de undersøgte punkter er anført i DVR90.

2.2. Laboratoriearbejder

Samtlige optagne prøver er på vort laboratorium blevet geologisk/geoteknisk bedømt og klassificeret i henhold til DGF-bulletin 1.

Herudover er der på en række prøver udført forsøg til bestemmelse af det naturlige vandindhold (w , %).

Resultaterne af ovenstående mark- og laboratoriearbejder er sammenstillet på boreprofiler på bilagene 1.02. - 1.04.

På boreprofilerne er der angivet laggrænser, optagne prøvers lejringsdybder, geologisk/geoteknisk jordartsbetegnelse med vurdering af aflejringsform og alder for de påtrufne jordlag og samtlige direkte forsøgs- og måleresultater, herunder de indmålte vandspejl.

Signaturforklaring til boreprofilerne samt definitioner fremgår af bilag A.

3. RESULTATER.

3.1 Jordbundsforhold

Under 0,40 á 0,70 m muld, træffes der postglaciale/interglaciale ferskvandsaflejringer bestående af sand og ler med et varierende organisk indhold. Disse aflejringer underlejres i 2,10 á 2,80 m's dybde af let vekslende aflejringer i form af senglaciale/glaciale, mest mellemkornet smeltevandssand, med et varierende grus- og lerindhold, senglaciale/glaciale flydejord og/eller kalkudvasket moræneler og af glacialt, kalkholdigt moræneler, hvori borerne er afsluttet i 4,00 á 4,00 m's dybde under terræn.

Yderligere variationer i jordbundsforholdene indenfor bebyggelsesfeltet kan selvsagt ikke helt udelukkes. Her tænkes der specielt på yderligere variationer i udbredelse og mægtighed af de organisk prægede aflejringer.

Der henvises i øvrigt til boreprofilerne på bilagene 1.02. - 1.04.

3.2 Styrke- og deformationsparametre

For de intakte jordlag, og indbygget, velkomprimeret sandfyld er der generelt målt/vurderet følgende parametre:

Tabel 1: karakteristiske styrke- og deformationsparametre

Jordart	Kohæsion c_v [kN/m ²]	Friktion Φ_{pl} [grader]	Rumvægt γ/γ' [kN/m ³]	Effektiv kohæsion c' [kN/m ²]	Konsoliderings- Modul K [kN/m ²]
Sandfyld	-----	37	18/10	-----	50.000
Sand (Pg/Ig)	-----	32	16/10	-----	10.000
Ler (Pg/Ig)	50-100	28	17/8	-----	4000*c _v /w
Sand (Sg/Gc)	-----	37	18/10	-----	40.000
Ler (Sg/Gc)	50-125	28	20/10	5-12	4000*c _v /w
Moræneler (Gc)	75-175	30	21/11	7-17	4000*c _v /w

3.3 Vandspejlsforhold

Ved pejling umiddelbart efter borearbejdets afslutning blev der indmålt et vandspejl i ca. 0,75 á 1,10 m's dybde under terræn.

Dette vandspejl, der givet er af sekundær karakter, har næppe haft den fornødne tid til at stabilisere sig fuldt ud efter borearbejdets afslutning.

Med de aktuelle jordbundsforhold må variationer i vandspejlets stilling forventes afhængig af såvel årstid som af nedbørsforhold.

Fortsatte pejlinger i det installerede pejlerør anbefales.

Der henvises i øvrigt til afsnit 4, hvor pejleresultaterne er angivet

4. FUNDERINGSFORHOLD.

Med forhold som i de udførte borerer kan der, for et "normalt" boligbyggeri påregnes gennemført en direkte fundering på sribefundamenter kombineret med en sandpudedefundering i mindst de anførte dybder, dersom plads- og stabilitetsforholdene for naboejendomme mv. tillader det.

En sand-/gruspudedefundering vil sige udskiftning af de sætningsgivende jordlag med indbygget sand-/grusfyld. Herefter kan der gennemføres en normal, direkte fundering i de indbyggede materialer i frostsikker funderingsdybde og gulve kan udlægges som terrændæk på normal vis.

Af hensyn til trykspredningen fra fundamentsbelastningerne skal udskiftningen føres uden for fundamenterne i en bredde som svarer til mindst 1,5 gange opfyldningshøjden under fundamenterne og materialet skal komprimeres helt ud til udgravningens sider.

På bilag 1.05 er der i principsnit vist hvorledes trykspredningsarealet tilvejebringes.

Kravet til den frostsikre funderingsdybde (mindst 0,90 m under fremtidig terræn) skal naturligvis overholdes. For fritstående konstruktioner skal den frostsikre funderingsdybde dog andrage mindst 1,20 m under fremtidig terræn.

Herudover bør stærkt vandforbrugende beplantninger (større buske og løvfældende træer) nær huset undlades, idet disse beplantninger kan medføre en udtørring af lerjorden med mulige sætninger til følge.

Overlagsmæssigt kan der for et centralt belastet sribefundament placeret i frostsikker funderingsdybde i det

Oversiden af de rene, intakte og bæredygtige aflejringer er på boreprofilerne mærket O.S.B.L. (overside af bæredygtige jordlag) og fremgår af nedenstående oversigt.

I oversigten og på boreprofilerne er der endvidere angivet udskiftningsniveau (mærket U.N.) for gulve udlagt direkte, terrænkoter (DVR90) ved undersøgelsespunkterne og de indmålte vandspejl (G.V.S.).

Tabel 2: overside bæredygtige jordlag, grundvandsspejl mv.

Boring No.	Terræn kote [m]	OSBL dybde [m.u.t.]	OSBL kote [m]	UN dybde [m.u.t.]	UN kote [m]	GVS dybde [m.u.t.]	GVS kote [m]
B1	+42,50	2,60	+39,90	2,60	+39,90	0,75	+41,75
B2	+42,70	2,80	+39,90	2,80	+39,90	1,00	+41,70
B3	+42,75	2,10	+40,65	2,10	+40,65	1,10	+41,65

Mindre sætninger, herunder differenssætninger og eventuelt få, små revnedannelser kan normalt ikke helt udelukkes. Det anbefales derfor at ilægge en revnefordelende armering i fundamenterne, som svarer til en armeringsprocent på 0,20% af betontværsnittet.

Omhyggelig oprensning i bunden af renderne med håndskovl forinden udstøbningen er påkrævet, således der overalt udstøbes mod rene, faste og intakte aflejringer og/eller mod fastlejret indbygget sand-/grusfyld.

Gulvene kan udlægges direkte som terrændæk på indbygget sand-/grusfyld efter afrømning af samtlige muld, fyld- og muldprægede lag.

Sand-/grusfylden skal være et rent og velgraderet materiale, der udlægges i lag af max. 30 cm, hvor hvert lag skal komprimeres effektivt hver for sig.

Som komprimeringskrav kan der passende sættes en komprimeringsgrad på $SP_{\min} = 97\%$, målt med isotopsonde. Denne komprimeringsgrad kan normalt opnås ved 4 á 6 overkørsler med en middeltung pladevibrator, når det naturlige vandindhold i sand-/grusfylden andrager 6 á 8 %.

4.1 Afvandingsforhold.

Med jordbunds- og grundvandsforhold som de konstaterede må der forud for udgravnings- og funderingsarbejdet påregnes gennemført en forudgående og effektiv grundvandssænkning.

Hertil vil et sugespidsanlæg være egnet. Der må dog påregnes en vis reaktionstid før anlægget virker optimalt.

Grundvandssænkningen bør dog ikke føres til større dybder end påkrævet, ligesom tidsrummet bør begrænses af hensyn til eventuelle nærliggende, mere eller mindre "fejlfunderede" huse. Der skal varsles i henhold til byggelovens §12.

I permanent tilstand skal huset sikres/drænes i henhold til gældende normer og forskrifter.

De aktuelle terrænnære jordarter kan ikke betegnes som veldrænende.

5. DIVERSE.

Sagkyndig inspektion og kontrol i udførelsesfasen er påkrævet til sikring af, at de gjorte forudsætninger overalt er til stede, jf. Eurocode 7, EN-1997-1, afsnit 4.

Herudover skal der udføres komprimeringskontrol på indbyggede materialer når den samlede lagtykkelse overstiger 0,60 m.

Skulle der, med hensyn til foranstående vurderinger og bedømmelser, være punkter De måtte ønske yderligere belyst, er vi selvsagt til Deres rådighed.

Endvidere udfører vi naturligvis gerne de nævnte inspektioner og kontrolarbejder under udførelsen af funderingsarbejdet.

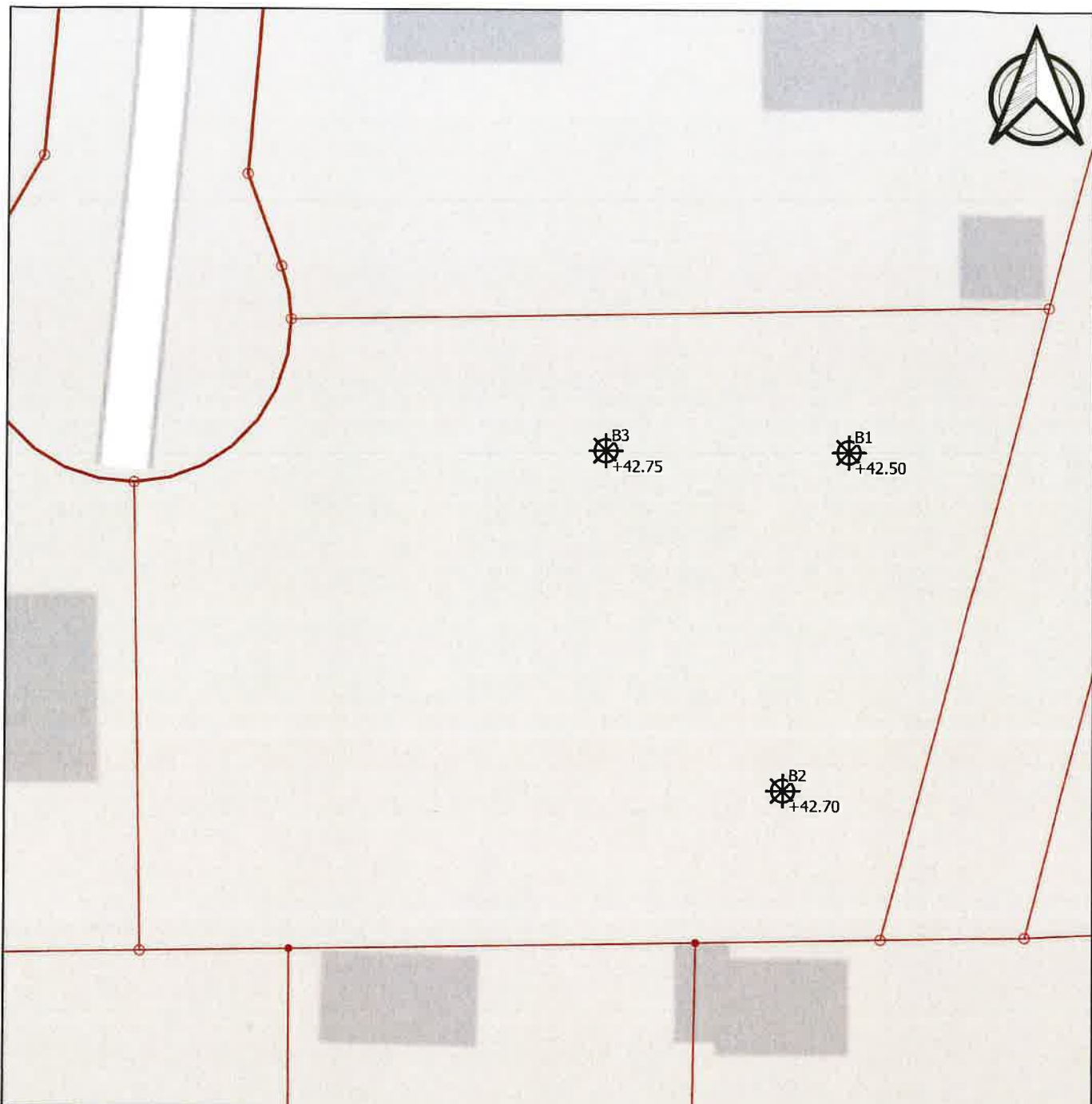

Med venlig Hilsen

GEOSYD A/S



Signaturer

Undersøgelsespunkter

-  Boring
-  Skel/terræn
-  Håndgravning



Koter i DVR90

GEOSYD

GEOTEKNISK SPECIALFIRMA

Hansen Huse - Opførelse af enfamiliebolig

Dato: 27.01.2022

Tegn: ABT

Situationsplan

Rev:

SN: 22.0200 Holsted, Marsvænget 3 - Holsted

Bilag no: 1.01

PRØVETILSTAND

- Intakt
- Omrørt
- Tabtgået

MARK- OG LABORATORIEFORSØG

- InSitu Vinge - Intakt - Cfv
- InSitu Vinge - Intakt - Cvr
- ▼ SPT Forsøg - N
- ▽ Vandindhold - w
- × Rumvægt - γ
- Poretal - e

GEOLOGISKE FORKORTELSER

Aflejring

- Ma - Marin
- Br - Brakvand
- Fe - Ferskvand
- Sm - Smeltevand
- Gl - Glecher
- Vi - Vind

- Fl - Flydejord
- Sk - Skredjord
- Ne - Neds kyl
- O - Overjord
- Fy - Fyld
- Ke - Kemisk

Alder

- Re - Recent
- Kv - Kvartær
- Pg - Postglacial
- Sg - Senglacial
- Gc - Glacial
- Is - Interstadial

- Te - Tertiær
- Da - Danien

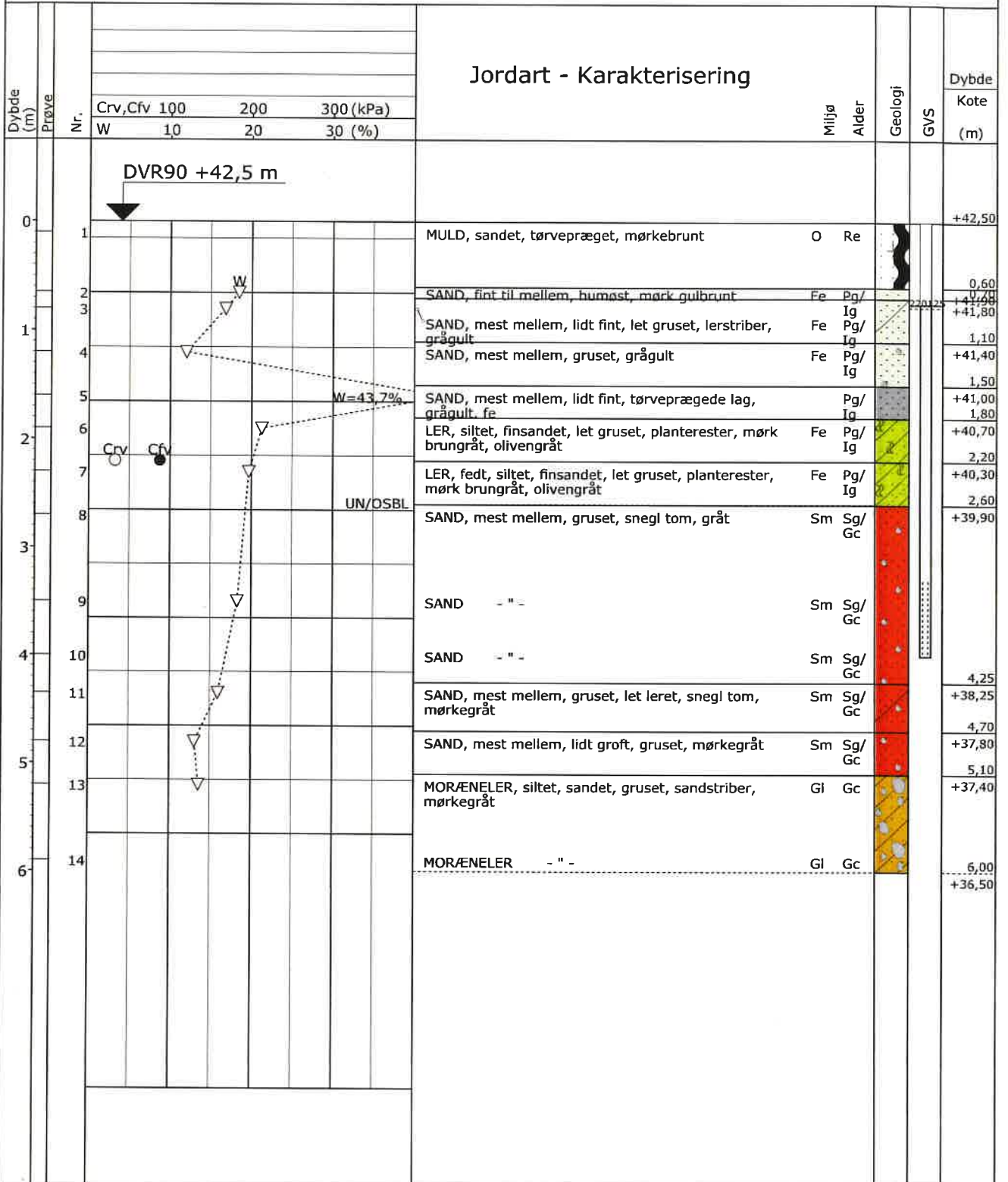

Projektion: UTM32E89



Boreprofil

Titel: Hansen Huse - Opførelse af enfamiliebolig

Dato: 2022.01.27

Sag: 220200 Holsted, Marsvænget 3 - Holsted

Boring: B1

Udført Dato: 2022.01.25

Boret af: PA

Tegn./Godk.: ABT

Bilag: 1.02 S. 1/1

PRØVETILSTAND	MARK- OG LABORATORIEFORSØG	GEOLOGISKE FORKORTELSER	
<ul style="list-style-type: none"> ■ Intakt — Omrørt ■ Tabtgået 	<ul style="list-style-type: none"> ● InSitu Vinge - Intakt - Cfv ○ InSitu Vinge - Intakt - Cvr ▼ SPT Forsøg - N ▽ Vandindhold - w X Rumvægt - γ ■ Poretal - e 	Aflejring Ma - Marin Br - Brakvand Fe - Ferskvand Sm - Smeltevand Gl - Glecher Vi - Vind Fl - Flydejord Sk - Skredjord Ne - Nedskyl O - Overjord Fy - Fyld Ke - Kemisk	Alder Re - Recent Kv - Kvartær Pg - Postglacial Sg - Senglacial Gc - Glacial Is - Interstadial Te - Tertiær Da - Danien

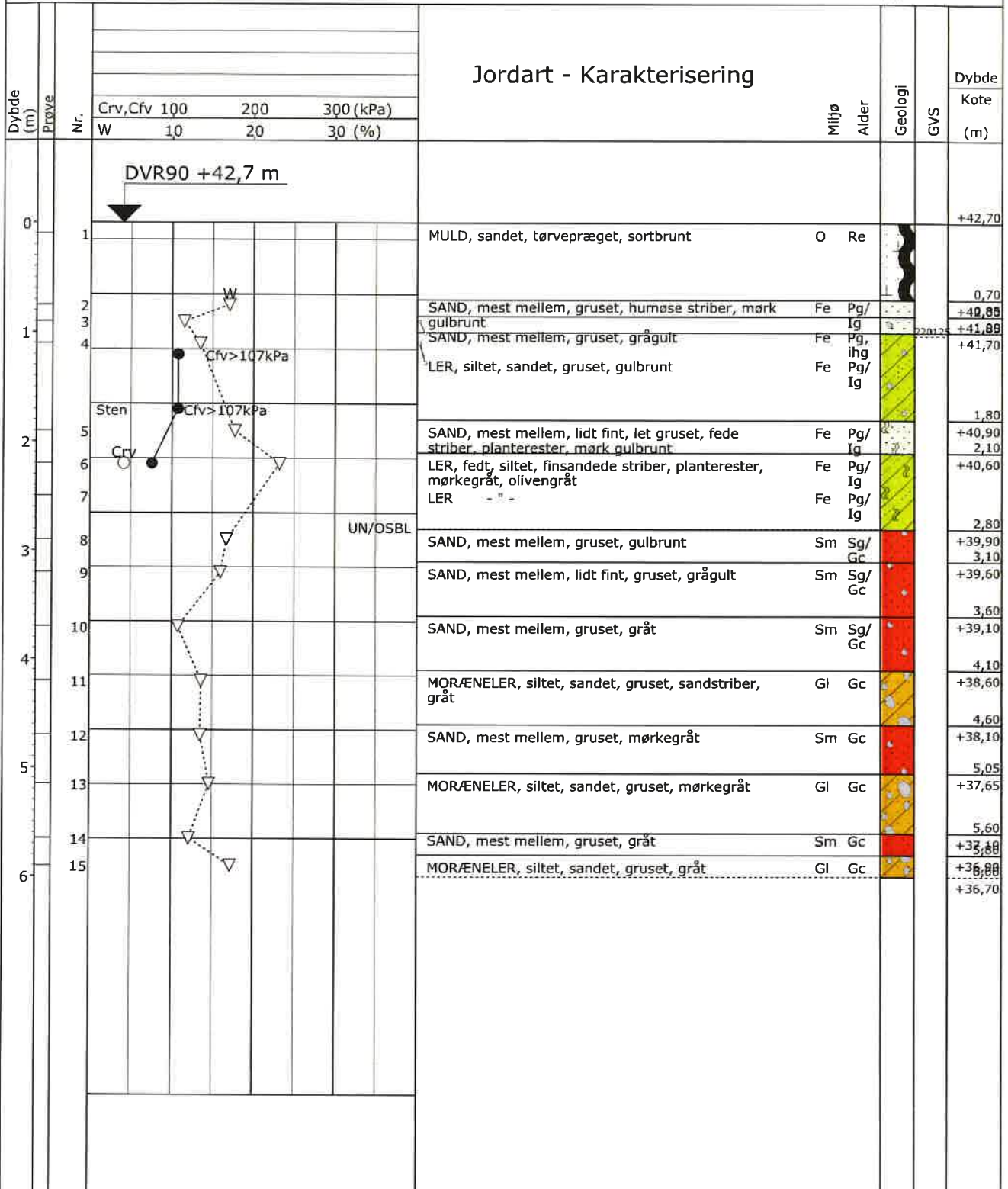

Projektion: UTM32E89

GEOSYD

Boreprofil

Titel: Hansen Huse - Opførelse af enfamiliebolig		Dato: 2022.01.27	
Sag: 220200 Holsted. Marsvænget 3 - Holsted		Boring: B2	
Udført Dato: 2022.01.25	Boret af: PA	Tegn./Godk.: ABT	Bilag: 1.03 S. 1/1

PRØVETILSTAND

- Intakt
- Omrørt
- Tabtgået

MARK- OG LABORATORIEFORSØG

- InSitu Vinge - Intakt - Cfv
- InSitu Vinge - Intakt - Cvr
- ▼ SPT Forsøg - N
- ▽ Vandindhold - w
- X Rumvægt - γ
- Poretal - e

GEOLOGISKE FORKORTELSER

Aflejring

- Ma - Marin
- Br - Brakvand
- Fe - Ferskvand
- Sm - Smeltevand
- Gl - Glecher
- Vi - Vind
- Fl - Flydejord
- Sk - Skredjord
- Ne - Nedskyl
- O - Overjord
- Fy - Fyld
- Ke - Kemisk

Alder

- Re - Recent
- Kv - Kvartær
- Pg - Postglacial
- Sg - Senglacial
- Gc - Glacial
- Is - Interstadial

- Te - Tertiær
- Da - Danien

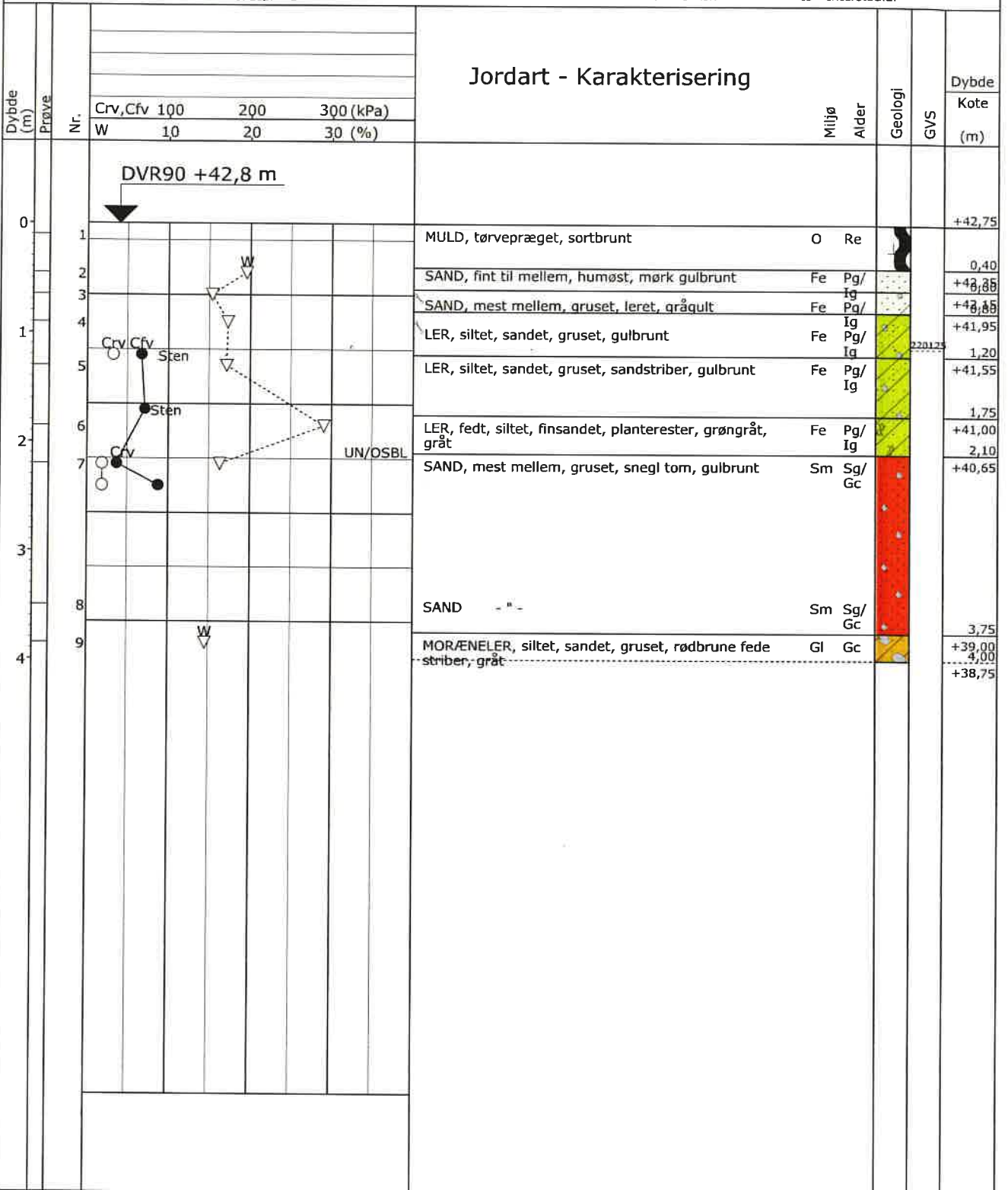

Projektion: UTM32E89



Boreprofil

Titel: Hansen Huse - Opførelse af enfamiliebolig

Dato: 2022.01.27

Sag: 220200 Holsted. Marsvænget 3 - Holsted

Boring: B3

Udført Dato: 2022.01.25

Boret af: PA

Tegn./Godk.: ABT

Bilag: 1.04

S. 1/1

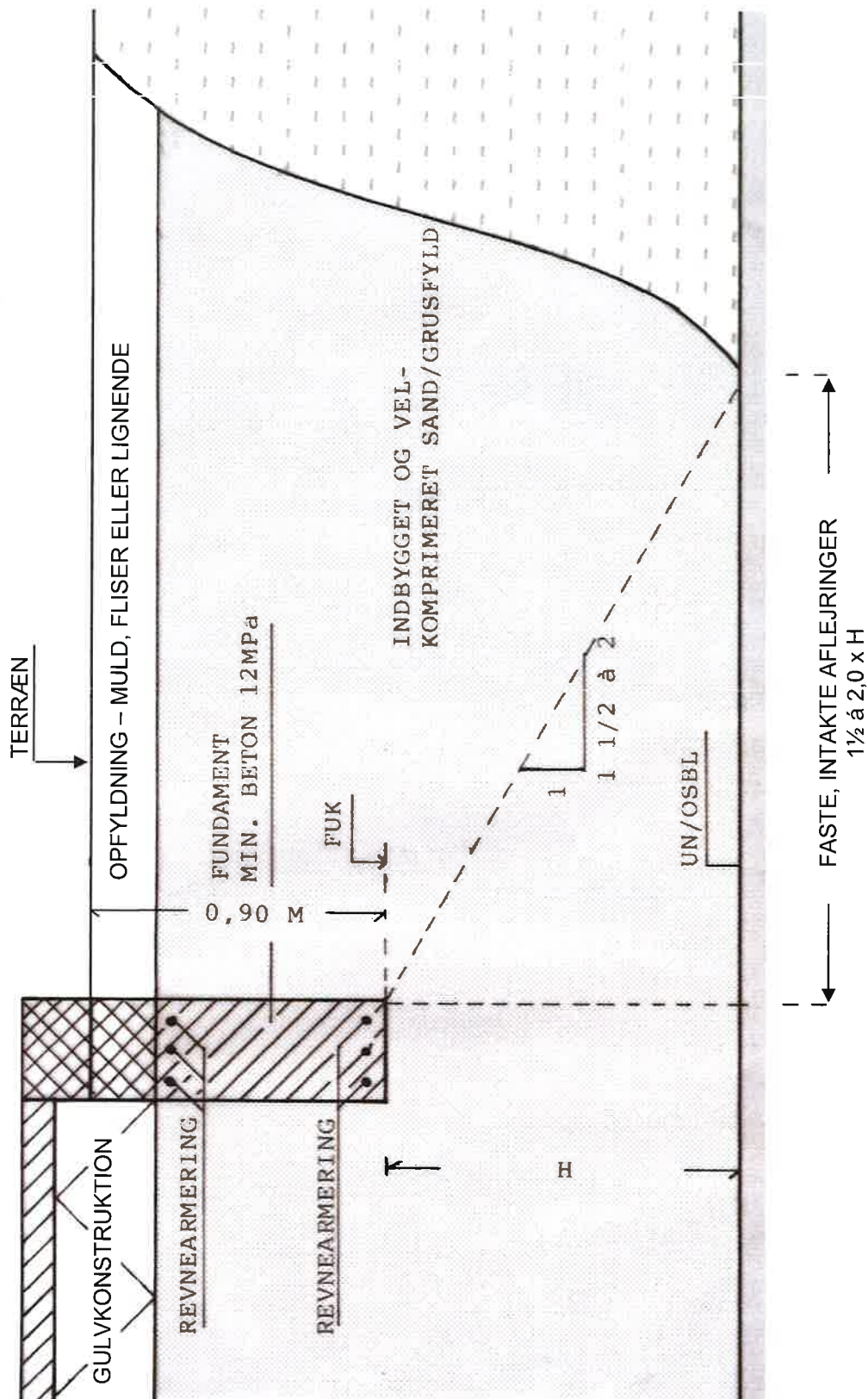

Forsøgsresultater

Jordartssignatur	Situationsplan	Boreprofil																																										
	Geologiske forkortelser <table border="0"> <tr> <td>Miljø</td> <td>Alder</td> </tr> <tr> <td>Br Brakvand</td> <td>Pg Postglacial</td> </tr> <tr> <td>Fe Ferskvand</td> <td>Sg Senglacial</td> </tr> <tr> <td>Fl Flydejord</td> <td>Al Allerød</td> </tr> <tr> <td>Gl Gletscher</td> <td>Gc Glacial</td> </tr> <tr> <td>Ma Marin</td> <td>Ig Interglacial</td> </tr> <tr> <td>Ne Nedskyl</td> <td>Is Interstadial</td> </tr> <tr> <td>O Overjord</td> <td>Te Tertiær</td> </tr> <tr> <td>Sk Skredjord</td> <td>Ng Neogen</td> </tr> <tr> <td>Sm Smeltevand</td> <td>Pn Palæogen</td> </tr> <tr> <td>Vi Vindaflejret</td> <td>Pi Pliocæn</td> </tr> <tr> <td>Vu Vulkansk</td> <td>Mi Miocæn</td> </tr> <tr> <td></td> <td>Ol Oligocæn</td> </tr> <tr> <td></td> <td>Eo Eocæn</td> </tr> <tr> <td></td> <td>Pl Palæocæn</td> </tr> <tr> <td></td> <td>Sl Selandien</td> </tr> <tr> <td></td> <td>Da Danien</td> </tr> <tr> <td></td> <td>Kt Kridt</td> </tr> <tr> <td></td> <td>Ms Maastrichtian</td> </tr> <tr> <td></td> <td>Se Senon</td> </tr> <tr> <td></td> <td>Re Recent</td> </tr> </table>	Miljø	Alder	Br Brakvand	Pg Postglacial	Fe Ferskvand	Sg Senglacial	Fl Flydejord	Al Allerød	Gl Gletscher	Gc Glacial	Ma Marin	Ig Interglacial	Ne Nedskyl	Is Interstadial	O Overjord	Te Tertiær	Sk Skredjord	Ng Neogen	Sm Smeltevand	Pn Palæogen	Vi Vindaflejret	Pi Pliocæn	Vu Vulkansk	Mi Miocæn		Ol Oligocæn		Eo Eocæn		Pl Palæocæn		Sl Selandien		Da Danien		Kt Kridt		Ms Maastrichtian		Se Senon		Re Recent	Pejlerør
Miljø	Alder																																											
Br Brakvand	Pg Postglacial																																											
Fe Ferskvand	Sg Senglacial																																											
Fl Flydejord	Al Allerød																																											
Gl Gletscher	Gc Glacial																																											
Ma Marin	Ig Interglacial																																											
Ne Nedskyl	Is Interstadial																																											
O Overjord	Te Tertiær																																											
Sk Skredjord	Ng Neogen																																											
Sm Smeltevand	Pn Palæogen																																											
Vi Vindaflejret	Pi Pliocæn																																											
Vu Vulkansk	Mi Miocæn																																											
	Ol Oligocæn																																											
	Eo Eocæn																																											
	Pl Palæocæn																																											
	Sl Selandien																																											
	Da Danien																																											
	Kt Kridt																																											
	Ms Maastrichtian																																											
	Se Senon																																											
	Re Recent																																											
<p>I moræneaflejringer kan der forventes sten og blokke, der ikke ses i borerne.</p>																																												

Definitioner

Signatur	Emne	Fork.	Enhed	Beskrivelse
○	Vandindhold	W	[%]	Vand i % af tørstofvægt
—	Flydegrænse	WL	[%]	Vandindhold ved flydegrænser
—	Plasticitetsgrænser	WP	[%]	Vandindhold ved plasticitetsgrænse
—	Plasticitetsgrænser	IP	[%]	IP = WL - WP
▽	Rumvægt	γ	[kN/m ³]	Forholdet mellem totalvægt og totalvolumen
■	Poretal	e		Forhold mellem porevolumen og kornvolumen
+	Glødetab	gl	[%]	Vægttab ved glødning i % af tørstofvægten
x	Reduceret Glødetab	glr	[%]	
⊕	Kalkindhold	ka	[%]	Vægt af CaCo ₃ i % af tørstofvægten
-/(+)/+//+	Kalkprøve	kp		Reaktion med saltsyre: - kf.: kalkfrit, (+) sv.khl.: svagt kalkholdigt, + khl.: kalkholdigt, ++ st. khl.: stærkt kalkholdigt
++/+/(+)/-/-/?/-?/+?	Frost			++ Opfrysningsfarlige under alle betingelser + Opfrysningsproblemer, selv under korte frostperioder (+) Opfrysningsproblemer, under længere frostperioder - Ikke opfrysningsfarlig -- Absolut ingen opfrysningsfare ? Frostfaren kan ikke bedømmes -?/+? Frostfaren er vanskelig at bedømme
H1,H2,H3,H4,H5	Hærdningsgrader			H1: Uhærdnet, H2: Svagt hærdnet, H3: Hærdnet, H4: Stærkt hærdnet, H5: Meget stærkt hærdnet
●	Gradering			U<3: Sorteret, 3<U<6: Ringe graderet, 6<U<15: Graderet, U>15: Velgraderet
●	Vingestykke, intakt	cfv	[kN/m ²]	Udrænet forskydningsstyrke målt ved vingeforsøg i intakt jord
○	Vingestykke, omrørt	crv	[kN/m ²]	Udrænet forskydningsstyrke målt ved vingeforsøg i omrørt jord
	Sonderingsmodstand			vr. Vinge afvist vd. Forsøg med defekt vinge st. Forsøg påvirket af sten
	- Belastet spidsbor	RSP	N200	Antal halve omdrejninger pr. 200 mm nedsynkning
	- Svensk rammesonde	RRS	N200	Antal slag pr. 200 mm nedsynkning
	- Let rammesonde	RLSD	N200	Antal slag pr. 200 mm nedsynkning
	- SPT-sonde, lukket/åben	SPT	N300	Antal slag pr. 300 mm nedsynkning