

Matr. nr. 395

Ø. Lindet Ejerlav, Ø. Lindet

Vejen Kommune

Region Syddanmark

Areal beregnet efter opmåling  
1147 m<sup>2</sup>

Kortet er i overensstemmelse  
med registrering i matriklen  
og matrikelkortets udvisende.

Udfærdiget den 4. april 2008

Landinspektør  
Målforshold 1:2000  
J.nr. 20087992



LANDINSPEKTØRGÅRDEN I/S  
Brundtlandparken 5  
6520 Toflund  
Tlf. 73832044

La 02-74

IVIALI. June 1970. G. E. O'Brien

Kondistrikt Oster-Lindal Ktbl. 4 Pol. 168 - 181 C.J. 20 11976

yo skal afmærket med  
betonskelsten + D

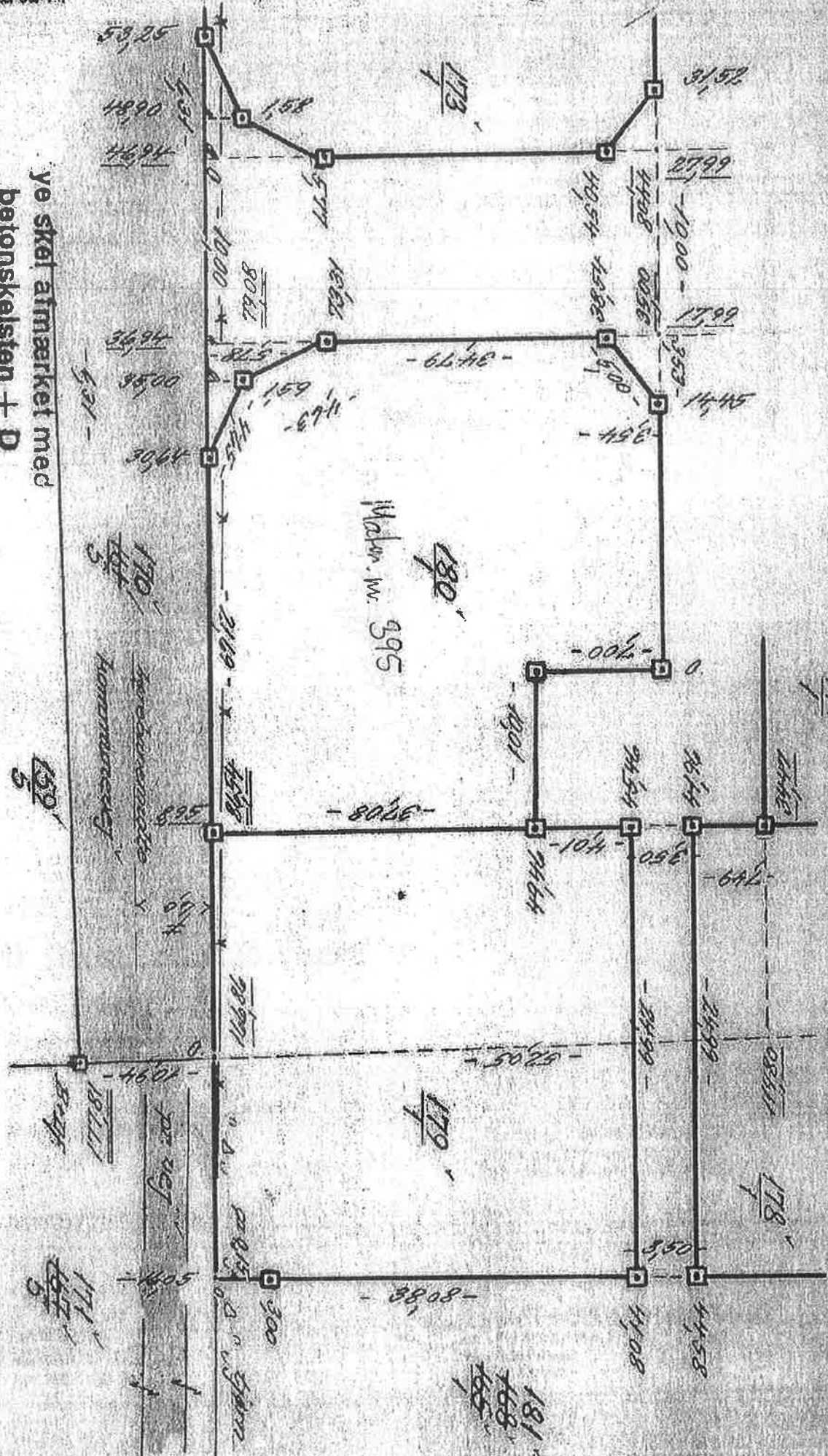

Makr. w. 395

Hummervej

159

181

171

181  
168  
165

Kortdistrikt *Øster - Lindet* Ktbl. 4 Pci. 158 - 181

Målebladenes  
Nr. 175  
Antal

C.J. 20 1976.

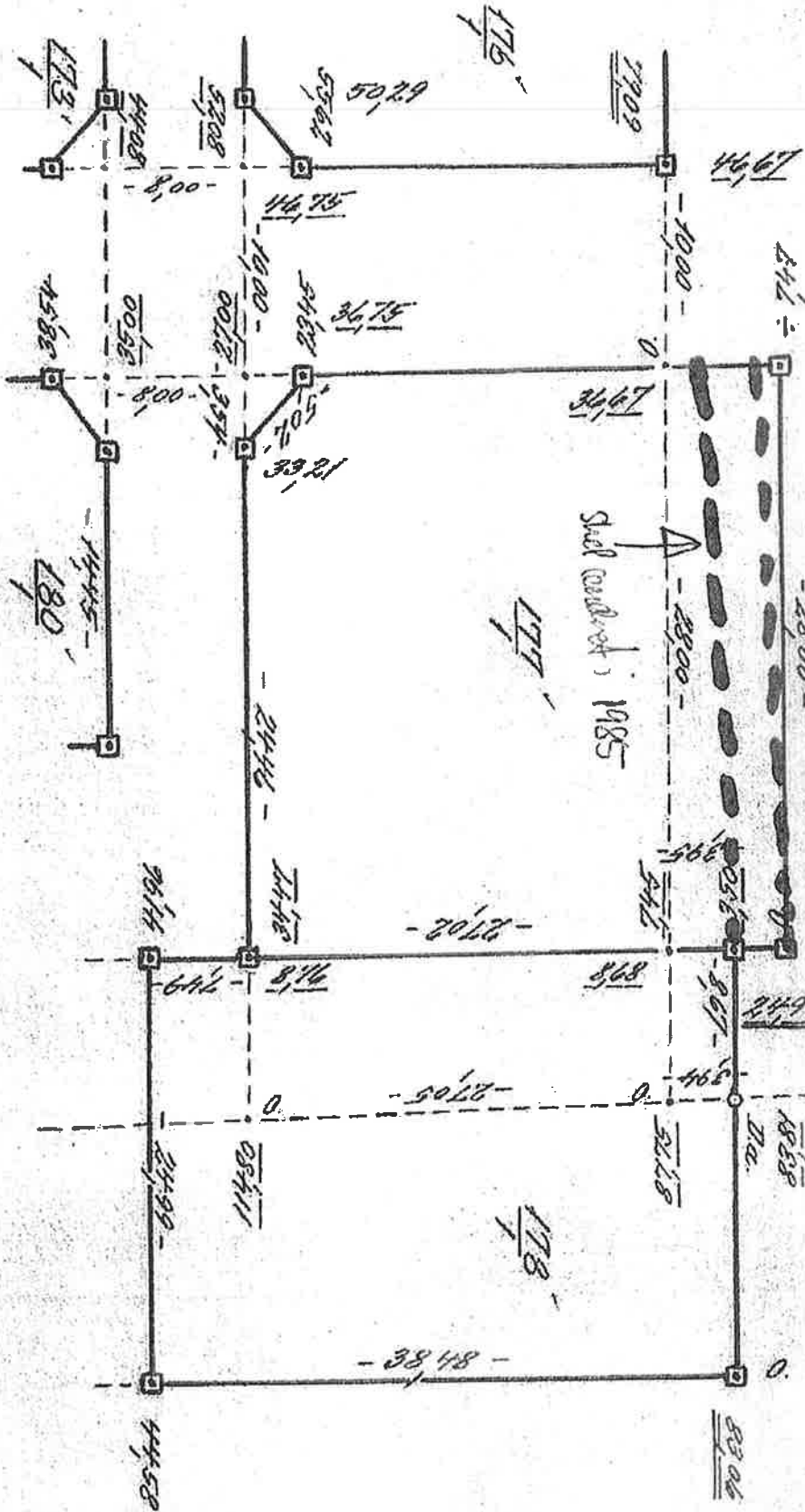

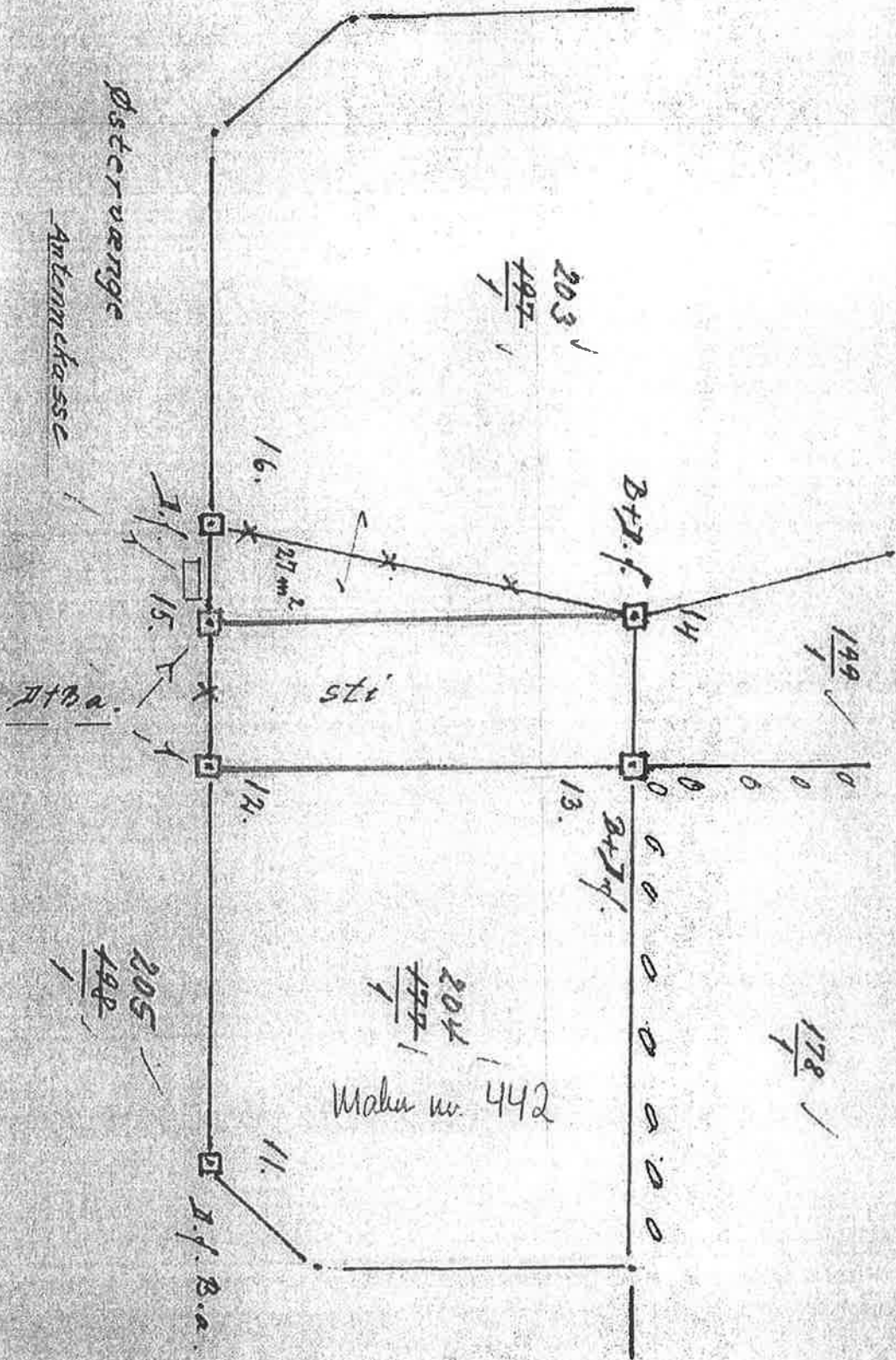



I LOKALT SYSTEM :

PKTNR.	Y	X	T	BEMÆRKNING
3	1024.76	1013.13	101	G1. skel. afm. målt
4	990.41	1033.34	101	
34.1	1026.24	1008.19	101	
34.4	1000.00	1010.37	110	Nyt skel. afm. målt
34.5	1000.00	1000.00	100	G1. skel. afm. målt
34.6	999.98	1023.66	102	G1. skel. afm. målt
1000	1000.00	1027.75	110	Nyt skel. afm. målt

I LOKALT SYSTEM :

PKTNR.	Y	X	T	BEMÆRKNING
11	2000.00	2000.00	101	G1. skel. afm. målt
12	2000.00	2025.49	110	Nyt skel. afm. målt
13	2028.04	2027.36	102	G1. skel. afm. målt
14	2028.01	2030.89	103	G1. skel. afm. målt
15	2000.00	2028.98	111	Nyt skel. afm. målt
16	2000.00	2030.91		

Kordistrikt *Peter Lindet*  
Krtbl. *4*  
Pci. *201-205*

Målebladenes  
Nr.:  
Antal *3/3*

C.J. *149 1985*

*E. J. Christensen*

K  
02704

Kortdistrikt Peter-Lundet 2 Ktbl. 4 Pgl. 187-199

Målebenedes  
Nr.: 15  
Antal

C.J. 179 1979

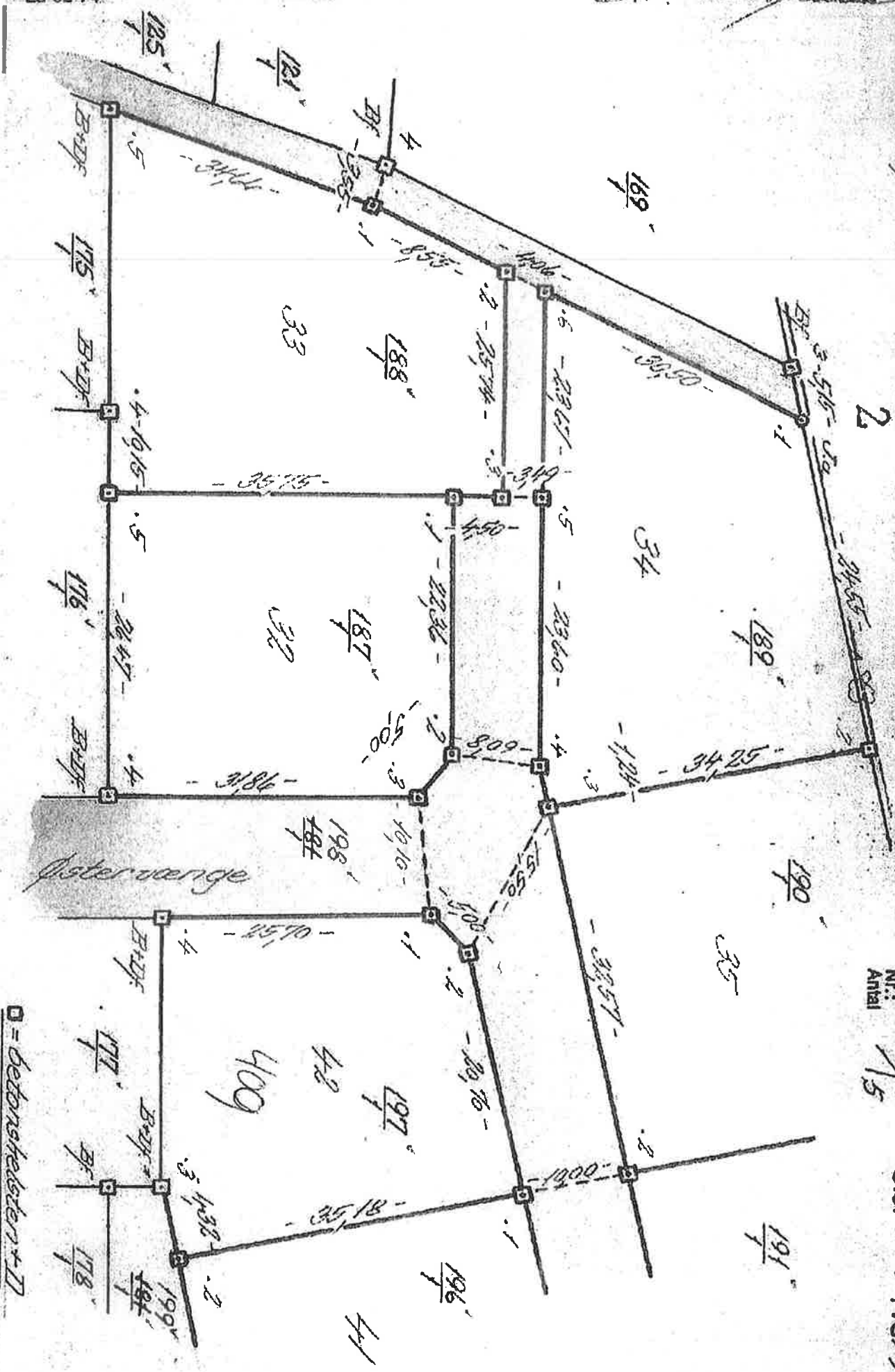



St.	Pkt. nr.	Målt Retning	Højde vinkel	Målt afstand	Reduc. afstand		
39.1	29	215	185	299	70	50,15	80,18
	38.1	274	241	300	100	24,50	84,58
	38.2	290	653		51	128,39	48,39
	39.2	293	208		51	128,45	45,45
	39.3	305	440	201	74	55,77	25,46
	39.5	205	413	298	13	30,78	30,77
	39.1	205	413	297	92	55,55	37,66
	38.3	250	414	295	34	44,30	41,19
	37.2	215	414		77	45,10	45,18
	37.1	255	430	395	70	80,40	80,40
	37.1	231	802	298	10	45,89	85,88
	1	226	530	297	75	83,97	83,93
	36.2	217	090	296	77	54,90	54,84
	40.1	209	355		32	47,02	46,95
	40.2	207	650	297	22	36,63	36,60
	40.3	235	250		41	32,42	32,41
	40.4	105	430	294	81	31,16	31,07
	41.2	155	488	295	50	61,61	61,47
	2	149	512	296	735	58,65	58,61
	42.3	155	455		58	65,84	65,79
	41.1	188	530	297	00	70,90	70,83
	35.1	195	784		10	76,36	76,29
	35.1	213	612	298	38	100,71	100,69
	34.2	200	069		36	123,12	123,09
	34.3	153	938	297	74	104,35	104,33
	34.4	187	417		76	105,50	105,44
	34.5	181	910	298	07	128,22	128,77
	34.6	180	380		27	152,21	152,26

Kortdistrikt *Antar - Birnfeld* Ktbl. 4 Pol. 187 - 199

Målebåndenes Nr.: 315 Antal: 315

C.J. 1919/1919





