

KOORDINATLISTE - system S34J

Nr	Y	X	BEMERKNING	Nr	Y	X	BEMERKNING
400	110599,73	287919,10	Skelafm. Jernrør	417	110488,15	287949,93	Skelafm. Jernrør
401	110598,75	287895,02	Skelafm. Jernrør	418	110515,12	287948,87	Skelafm. Jernrør
402	110553,99	287920,95	Skelafm. Jernrør	419	110514,42	287936,89	Skelafm. Jernrør
403	110556,01	287899,78	Skelafm. Jernrør	420	110487,46	287937,91	Skelafm. Jernrør
404	110556,86	287981,23	Skelafm. gl. beton	421	110453,97	287958,35	Bygning, sten
405	110517,15	287982,68	Skelafm. gl. beton	422	110455,83	287934,16	Bygning, sten
406	110517,29	287987,99	Skelafm. gl. beton	423	110460,15	287918,46	Bygning, sten
407	110490,42	287988,97	Skelafm. gl. beton	424	110459,94	287909,44	Bygning, sten
408	110462,51	287990,12	Skelafm. gl. beton	426	110593,44	287890,38	Bygning, sten
409	110461,49	287950,97	Skelafm. gl. beton	427	110593,18	287885,36	Bygning, sten
410	110461,24	287938,91	Skelafm. gl. beton	427	110593,18	287885,36	Bygning, sten
411	110460,21	287899,97	Skelafm. gl. beton	428	110591,95	287863,31	Bygning, sten
412	110485,20	287898,88	Skelafm. gl. beton	429	110561,05	287916,46	Bygning, sten
413	110512,14	287897,78	Skelafm. gl. beton	430	110556,99	287920,83	Skelafm. Jernrør
414	110531,34	287902,53	Skelafm. gl. beton	431	110509,91	287937,06	Skelafm. Jernrør
415	110525,01	287877,66	Skelafm. gl. beton	432	110508,87	287897,91	Skelafm. Jernrør
416	110511,56	287882,81	skel - gl. mål				

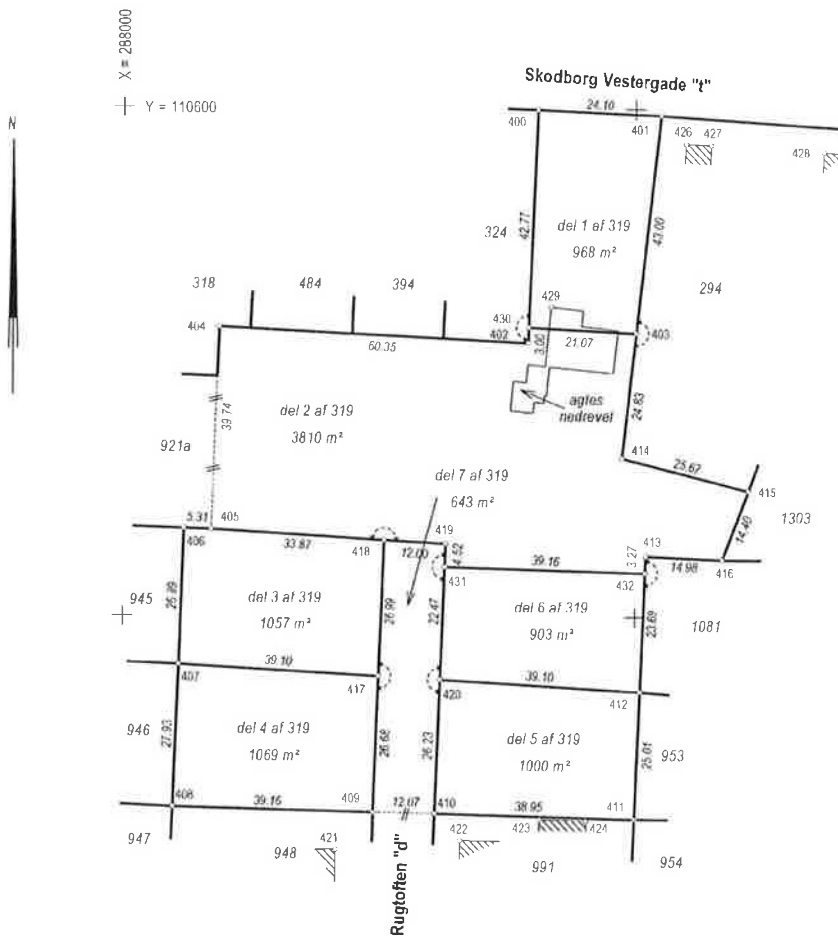

MATR.NR. 319 m.fl.

Ejerlav: Skodborg Ejerlav, Skodborg

Kommune: Vejen Kommune

Opmålt i: september 2016

Målforhold: 1: 1000

Landinspektør j.nr.: 3160125

Dato: 29. september 2016

Lars Benetser
Landinspektør

Signaturforklaring

--- : Blindt skel, der ikke bortfalder

Mål eller koordinater, der kun er til brug ved indlægningen på matricelkortet, er angivet med klamme.

Mål eller koordinater, der er overført fra en sag, der tidligere er indsendt til Geodaststyrelsen, er mærket med GL.

Andre signaturer:

Se DS 104 og 198